

MOBIELE TEAMS PSYCHIATRISCHE ZORG

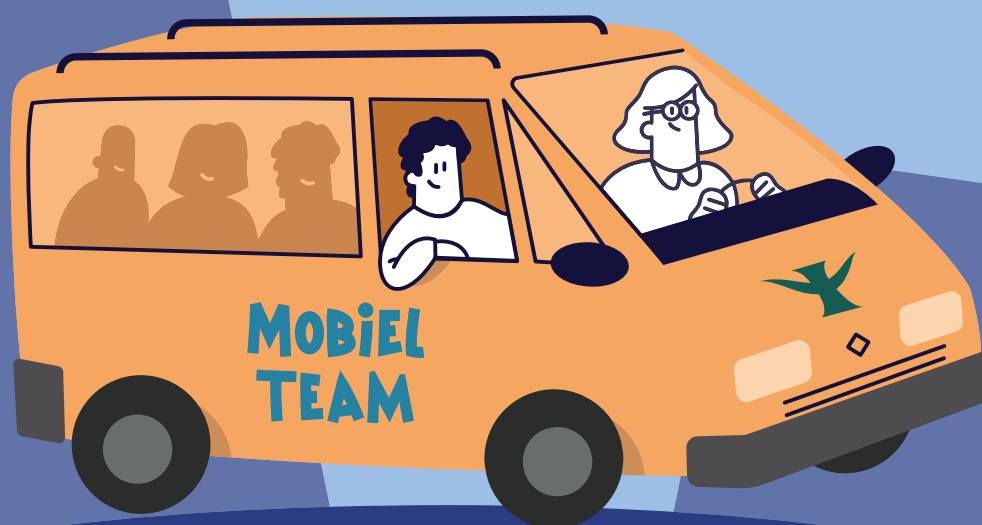

———— **Overzicht** ————
Brussels Hoofdstedelijk Gewest
———— **April 2021** ————



Plateforme Bruxelloise pour la Santé Mentale
Brussels Platform Geestelijke Gezondheid

Inhoudstafel

VOORWOORD	3
MAATSCHAPPELIJKE ZETELS VAN DE MOBIELE TEAMS IN BRUSSEL.....	5
1. MOBIELE CRISISTEAMS VOOR VOLWASSENEN (FUNCTIE 2A).....	8
1.1. Tabel met interventiegebieden.....	8
1.2. Mobiel crisisteam - Equipe mobile de crise (EMC) - 107 project Brussel-Oost.....	9
1.3. TANDEMplus	11
2. MOBIELE TEAMS VOOR LANDURIGE ZORG / ACT-TEAMS VOOR VOLWASSENEN (FUNCTIE 2B)	13
2.1. Tabel met interventiegebieden.....	13
2.2. Caligo – PZT (Psychiatrische zorg in de thuissituatie)	15
2.3. Interligne – PZT (Psychiatrische zorg in de thuissituatie)	16
2.4. Lila - project psychiatrische zorg in de thuissituatie (PZT).....	17
2.5. Mobiwest	19
2.6. MoveoPlus.....	21
2.7. Prisme – PZT (Psychiatrische zorg in de thuissituatie).....	22
2.8. Tela (107 Project Brussel-Oost).....	23
2.9. trACTor	25
3. TABEL SPECIFIEK AANBOD MOBIELE TEAMS	26
3.1. Mobiel 107-team Precariteit.....	27
3.2. SMES Support (het voormalige “Cellule d’Appui du SMES”)	28
3.3. En Route VZW	29
3.4. Family Home Support (FHS) - SIMILES BRUXELLES	30
3.5. Maya (Mobiele interventiecel - MIC).....	31
3.6. EOLIA - Mobiel team in het kader van het zorgtraject voor geïnterneerden van het hof van beroep te Brussel, Antenne Brussel.....	32
3.7. FORMAT (forensisch mobiel team, regio Halle-Vilvoorde-Brussel)	33
3.8. Combo	35
3.9. Le Renfort.....	37
3.10. Bru-Stars.....	38

VOORWOORD

In dit overzicht vindt u de teams die mobiele psychiatrische zorg aanbieden in het Brussels Hoofdstedelijk Gewest. Deze diensten zijn hoofdzakelijk bestemd voor volwassenen van 18 jaar en ouder. Sommige diensten aanvaarden jongeren vanaf de leeftijd van 16 jaar.

Het aanbod van Bru-Stars, het Brusselse netwerk voor kinderen en jongeren, is terug te vinden in hoofdstuk 3 dat gewijd is aan mobiele teams met een specifieke aanbod.

De verschillende mobiele teams worden in 3 hoofdstukken ingedeeld, volgens hun voornaamste opdrachten:

- Mobiele crisisteams (functie 2a).
- Mobiele teams voor langdurige zorg (functie 2b).
- Mobiele teams met een specifiek aanbod: precariteit, gezinnen, naasten, ervaringsdeskundigen, verslavingen, dubbele diagnose, geïnterneerden, kinderen en jongeren, ouderen, overleg en coaching voor professionals.

De hoofdstukken 1 en 2, die gewijd zijn aan het F2a- en F2b-aanbod, worden ingeleid door een algemene tabel met de actiegebieden per gemeente van elk mobiel team en het paginanummer van de gedetailleerde voorstellingsfiche. Zo kunt u het beschikbare aanbod per gemeente nagaan. Hoofdstuk 3 is gewijd aan de mobiele teams met een specifiek aanbod, die hun diensten aanbieden op het hele Brusselse grondgebied, en sommige daarbuiten.

Ten slotte is voor **elk van de teams een voorstellingsfiche** met praktische informatie (contactgegevens, openingsuren, type aanbod, doelgroep en actiegebied) opgesteld.

Dit overzicht werd in april 2021 voltooid.

Dit overzicht zal in de komende maanden worden bijgewerkt en aangevuld wanneer het zorgaanbod zich uitbreidt.

Dit overzicht is in digitale vorm (PDF) verkrijgbaar:

- Bij de diensten die in deze brochure vermeldstaan

- Downloadbaar via de website van het Brussels Overlegplatform Geestelijke Gezondheid: <http://www.pfcsm-opgg.be/>
- Voor meer informatie over andere diensten voor geestelijke gezondheidszorg in Brussel verwijzen we u naar het Overzicht geestelijke gezondheidszorg in Brussel van het Brussels Platform Geestelijke Gezondheid: www.santementale.brussels (FR) of www.geestelijkegezondheid.brussels (NL).

Verantwoordelijke uitgever: Stefan Van Muylem - Brussels Platform Geestelijke Gezondheid.

MAATSCHAPPELIJKE ZETELS VAN DE MOBIELE TEAMS IN BRUSSEL

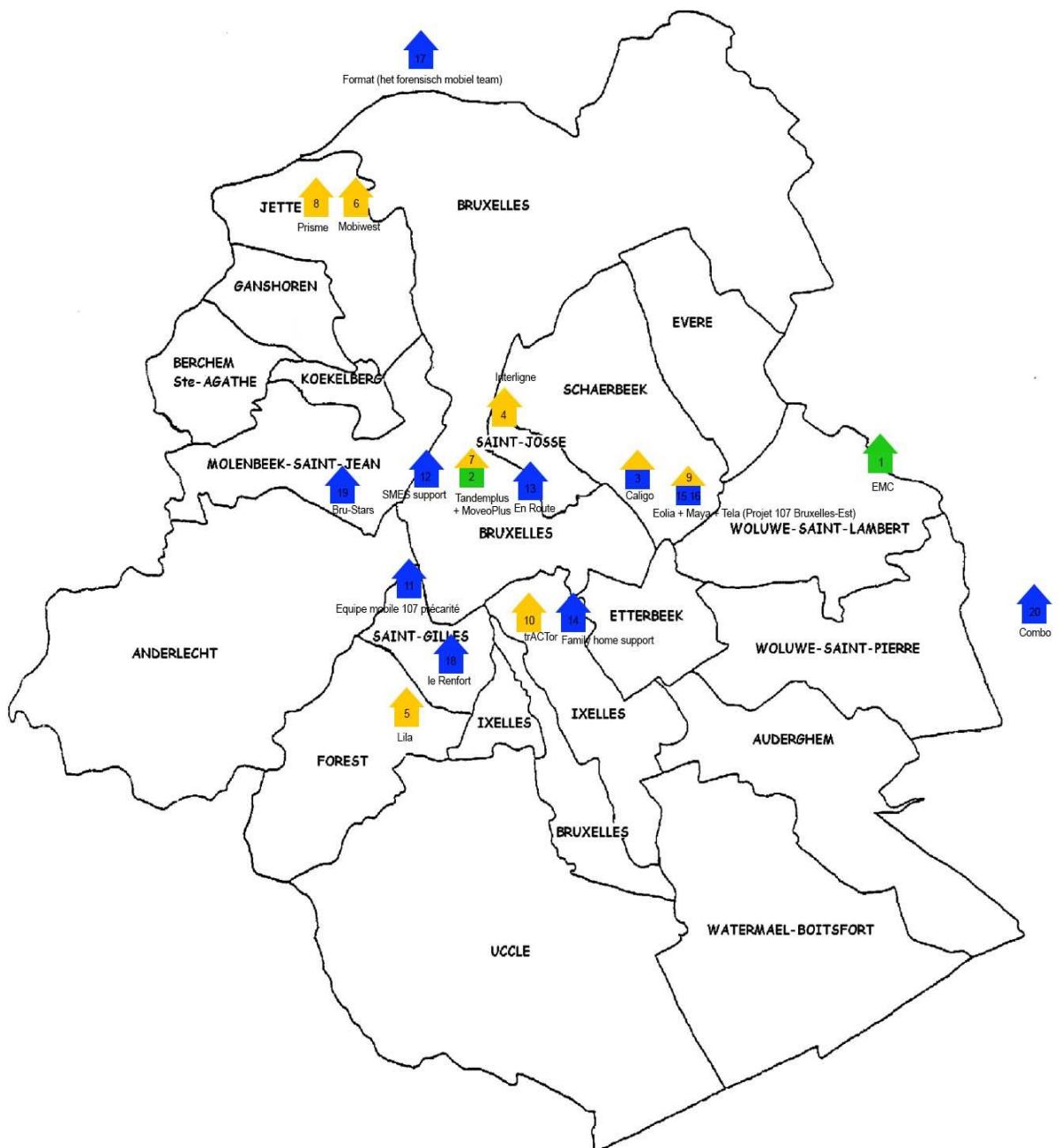

Adressen maatschappelijke zetels op de volgende blz.

Mobiele crisisteam (F2a)		Tabel actiegebieden Blz. 8
1. Mobiel crisisteam - Equipe mobile de crise (EMC)	Hippokrateslaan 10 - 1200 Brussel	Blz. 9
2. Tandemplus	Grootgodshuisstraat 10 - 1000 Brussel	Blz. 11
Mobiele teams voor langdurige zorg (F2b)		Tabel actiegebieden Blz. 13
3. Caligo	A. Lambiottestraat 125 - 1030 Schaarbeek	Blz. 15
4. Interligne	Uniestraat 23 - 1210 Sint-Joost	Blz. 16
5. Lila	Van Volxemlaan 169 - 1190 Vorst	Blz. 17
6. Mobiwest	Dieleghemse Steenweg 30 - 1090 Jette	Blz. 19
7. MoveoPlus	Grootgodshuisstraat 10 - 1000 Brussel	Blz. 21
8. Prisme	Bonaventurestraat 44 - 1090 Jette	Blz. 22
9. Tela (107 Project Brussel-Oost)	Kolonel Bourgstraat 108 A - 1030 Schaarbeek	Blz. 23
10. TrACTor	Opperstraat 73 - 1050 Elsene	Blz. 25
Mobiele teams – specifiek aanbod		Algemene overzichtstabel aanbod Blz. 26
11. Mobiel team 107 Precariteit	Paul-Henri Spaaklaan 19 - 1060 St-Gillis	Blz. 27
12. SMES Support	Papenvest 78 - 1000 Brussel	Blz. 28

13. En Route	Verenigingsstraat 15 - 1000 Brussel	Blz. 29
14. Family Home Support	Maria Malibransstraat 49 - 1050 Brussel	Blz. 30
15. Maya	Kolonel Bourgstraat 108 A - 1030 Schaarbeek	Blz. 31
16. EOLIA	Kolonel Bourgstraat 108 A - 1030 Schaarbeek	Blz. 32
17. Format (forensisch mobiel team)	Grimbergsesteenweg, 40 1850 Gimbergen P/a PZ Sint-Alexius	Blz. 33
18. Le Renfort	St.Bernardusstraat - 1060 Brussel	Blz. 37
19. Bru-Stars	Leopold II laan 184 d - 1080 Molenbeek	Blz. 38
20. Combo	/	Blz. 35

1. MOBIELE CRISISTEAMS VOOR VOLWASSENEN (FUNCTIE 2A)

1.1. Tabel met interventiegebieden

Actiegebieden van de mobiele crisisteams (F2a) Doelgroep <u>volwassenen</u>		
V= volledige gemeente ⁽¹⁾ = bijkomende actiegebieden		
	EMC ⁽¹⁾ Zie fiche blz. 9	TANDEMplus Zie fiche blz. 11
Anderlecht (1070)		V
Oudergem (1160)	V	
Sint-Agatha-Berchem (1082)		V
Brussel (1000)		V
Etterbeek (1040)	V	
Evere (1140)	V	
Vorst (1190)		V
Ganshoren (1083)		V
Haren (1130)	V	
Elsene (1050)		V
Jette (1090)		V
Koekelberg (1081)		V
Laken (1020)		V
Sint-Jans-Molenbeek (1080)		V
Neder-Over-Heembeek (1020)		V
Sint-Gillis (1060)		V
Sint-Joost-ten-Node (1210)	V	
Schaarbeek (1030)	V	
Ukkel (1180)	V	
Watermaal-Bosvoorde (1170)	V	
Sint-Lambrechts-Woluwe (1200)	V	
Sint-Pieters-Woluwe (1150)	V	

Informatie over de actiegebieden:

⁽¹⁾ **EMC**: is ook gericht op Franstalige zorggebruikers in Sint-Stevens-Woluwe, Kraainem, Tervuren, Wezembeek-Oppem

1.2. Mobiel crisisteam - Equipe mobile de crise (EMC) - 107 project Brussel-Oost

Contact

- a. **Adres:** Cliniques Universitaires Saint-Luc, Hippocrateslaan 10 – 1200 Brussel
- b. **Telefoon:** 0490/11.42.00
- c. **Fax:** 02/764.16.07
- d. **E-mail:** emc107-saintluc@uclouvain.be
- e. **Website:** www.p107bxl-est.be
- f. **Wanneer en hoe contact opnemen?**
Elke werkdag tussen 9.00 en 15.00 u.
 - Voor professionals en partnervoorzieningen: per telefoon op het nummer 0490/11.42.00.
 - Voor familie en naasten: raadpleging op verzoek van een derde na telefonisch contact op 0490/11.42.00
 - Voor zorggebruikers: per telefoon op het nummer 0490/11.42.00.
- g. **Wie kan contact opnemen?**
Elke persoon, naaste of professional, die zich zorgen maakt over iemands gezondheidstoestand, evenals de zorggebruiker zelf.

Doelgroep

- a. **Leeftijd:** Vanaf 16 jaar
- b. **Wie wordt begeleid / Werkwijze interventie**
- c. Het mobiel crisisteam begeleidt de persoon in nood evenals zijn of haar al dan niet professioneel netwerk.
- d. **Specifieke doelgroep, pathologie of bijkomende moeilijkheden:**
De interventies hebben betrekking op psychosociale crisissituaties of zelfs psychiatrische crises wanneer er geen andere mogelijkheden zijn om de persoon in moeilijkheden zorg te bieden, bijvoorbeeld in geval van een fragiele vraag of zorgweigering van de betrokkene. Het is in het kader van de bezorgdheid van een naaste of een betrokkene dat wij dan kunnen tussenkomen.
Ingrijpen in een crisissituatie zorgt ervoor dat het lijden dat aan de oorsprong van onze interventie ligt, wordt verzacht. Wij regelen steun voor de familie en vrienden en gaan een samenwerking aan met het eventuele bestaande netwerk van de persoon (huisarts, maatschappelijk werkers, geestelijke gezondheidsdiensten, enz.)

Type aanbod

- a. **Plaats van interventie:** wordt bepaald in samenspraak met de aanvragers en de betrokkene, in de thussituatie of daar waar de betrokkene woont
- b. **Duur:** gemiddeld 6 weken
- c. **Intensiteit:** afhankelijk van de behoefte - Mogelijkheid van meerdere bezoeken per dag - thuishospitalisatie
- d. **Aanwezigheid medische functie:** Psychiater en interdisciplinair team
- e. **Taalaanbod:** FR, NL, ENG, andere - Een tolk is mogelijk
- f. **Financiële aspecten:** gratis, behalve de tussenkomst van de psychiater en de raadpleging op verzoek van een derde

Territorium/actiegebied

Patiënten in de zone Brussel-Oost: Evere, Haren, Schaarbeek, Sint-Joost, Sint-Lambrechts-Woluwe, Sint-Pieters-Woluwe, Etterbeek, Oudergem, evenals Franstalige patiënten in Sint-Stevens-Woluwe, Kraainem, Tervuren, Wezembeek-Oppem, Bosvoorde en Ukkel.

1.3. TANDEMplus

Contact

- a. **Adres:** Grootgodshuisstraat 10 - 1000 Brussel
- b. **Telefoon:** 02/201.22.00
- c. **Fax:** 02/201.12.13
- d. **E-mail:** tandemplus@hermesplus.be
- e. **Website:** www.hermesplus.be

f. **Wanneer en hoe contact opnemen?**

Nieuwe aanmeldingen kunnen gebeuren via de HERMESplus-telefoonlijn van maandag tot en met vrijdag tussen 9.00 en 15.00 uur. Of via e-mail naar tandemplus@hermesplus.be.

g. **Wie kan contact opnemen?**

- Professionele hulpverleners: Het doel van het telefonisch gesprek is de situatie van de persoon en de ondersteuningsmogelijkheden te beoordelen. De professional die de aanvraag deed, wordt uitgenodigd om bij de eerste ontmoeting met de patiënt aanwezig te zijn.
- Familieleden, naasten of de persoon zelf: het doel van het telefoongesprek is de situatie van de persoon en de ondersteuningsmogelijkheden te beoordelen. Er wordt gevraagd dat de betrokkene op de hoogte wordt gebracht van de stappen die met TANDEMplus worden ondernomen of dat een professional aanwezig is. Wij kunnen niet tussenkomen zonder de toestemming van de patiënt. Wanneer er geen professional in het netwerk is, proberen we zo snel mogelijk een professional uit de buurt van de patiënt te introduceren.

Doelgroep

a. **Leeftijd:** Vanaf 18 jaar

b. **Wie wordt begeleid:**

TANDEMplus begeleidt zowel de patiënt als het netwerk rondom de patiënt (professionals en niet-professionals). De interventies betreffen psychologische of psychiatrische crisissituaties waarbij een inschatting en interventie in de thuissituatie een toegevoegde waarde hebben. De interventie is gebaseerd op het beheer van de crisissituatie, de ondersteuning van de omgeving en de uitbouw of het herstel van het netwerk.

c. **Specifieke doelgroep, pathologie of bijkomende moeilijkheden:**

Elke persoon in een crisissituatie of kwetsbare psychische situatie voor wie toegang tot zorg op dit ogenblik niet mogelijk is.

Type aanbod

a. **Plaats van interventie:**

TANDEMplus komt tussen in de thuissituatie, of daar waar de begunstigde verblijft.

b. **Snelheid waarmee op de aanvraag gereageerd wordt:**

Binnen 48 uur na de aanmelding, op werkdagen.

c. Duur:

Van 4 tot 8 weken

d. Intensiteit:

Minimum een bezoek per week

e. Aanwezigheid medische functie:

Het team bestaat niet uit artsen of verpleegkundigen, maar er is wel een superviserend psychiater aanwezig (geen medicatievoorschriften of medische handelingen)

f. Taalaanbod: FR, NL, ENG

g. Financiële aspecten: gratis

Territorium/actiegebied (gemeenten)

Brussel-stad, Laken, Jette, Sint-Agatha-Berchem, Sint-Jans-Molenbeek, Neder-Over-Heembeek, Sint-Gillis, Anderlecht, Vorst, Elsene, Koekelberg, Ganshoren.

2. MOBIELE TEAMS VOOR LANDURIGE ZORG / ACT-TEAMS VOOR VOLWASSENEN (FUNCTIE 2B)

2.1. Tabel met interventiegebieden

	Langdurige zorg (F2b)							
	Caligo (1) zie fiche p. 15	Interligne (2) zie fiche p. 16	Lila zie fiche p. 17	Mobiwest (3) zie fiche p. 19	MOVEOplus (4) zie fiche p. 21	Prisme zie fiche p. 22	Tela zie fiche p. 23	TrACTor (5) zie fiche p. 25
Anderlecht (1070)			V		V	V		
Oudergem (1160)	V	V	V				V	
Sint-Agatha-Berchem (1082)			V	VP		V		
Brussel (1000)		VP	V		VP			VP
Etterbeek (1040)	V	V	V				V	
Evere (1140)	V		V				V	
Vorst (1190)		V	V					V
Ganshoren (1083)			V	VP		V		
Haren (1130)	V		V				V	
Elsene (1050)		V	V					V
Jette (1090)			V	VP		V		
Koekelberg (1081)			V	VP		V		
Laken (1020)			V	VP		V		
Sint-Jans-Molenbeek (1080)			V	VP	VP	V		
Neder-Over-Heembeek (1020)			V	V		V		
Sint-Gillis (1060)		V	V					V
Sint-Joost-ten-Node (1210)		V	V				V	
Schaarbeek (1030)	V	V	V				V	
Ukkel (1180)		VP	V					V
Watermaal-Bosvoorde (1170)		V	V					V
Sint-Lambrechts-Woluwe (1200)	V	V	V				V	
Sint-Pieters-Woluwe (1150)	V	V	V				V	

Legende:

VP = gedeeltelijke dekking van de gemeente

(1) = Informatie over actiegebieden

Informatie over de actiegebieden:

⁽¹⁾ **Caligo:** specifiek dienstenaanbod voor ouderen (65+) en de jeugdhulpverlening in heel Brussel.

⁽²⁾ **Interligne:** 1000 Brussel: stadscentrum. Ukkel: het gedeelte grenzend aan Elsene

⁽³⁾ **Mobiwest:**

Laken: Oud Laken West, Oud Laken Oost, Industrie Noord, Koninklijk domein Laken, Marie-José park, Scheutbos, Elisabeth park, Laarbeekbos – Poelbos, Boudewijnpark – Dielegembos, Machtens,

Molenbeek: Machtens, Karreveld, Korenbeek, Marie José park, Scheutbos.

Sint-Agatha-Berchem: Centrum van Sint-Agatha-Berchem

Ganshoren: Villa's van Ganshoren, Centrum Ganshoren,

Koekelberg: Basiliek, Woeste, Jette Centrum, Heymbosch

Jette: AZ-Jette, Heizel, Houba, Mutsaard, Heembeek

⁽⁴⁾ **MOVEOplus:**

- ✓ Gemeente Anderlecht,
- ✓ Brussel: Vijfhoek, Noordwijk, Europese wijk, Squareswijk en Jubelpark
- ✓ Sint-Jans-Molenbeek: Havenwijk, historisch Molenbeek, Weststation, Hertogin

⁽⁵⁾ **TrACTor:** 1000 Brussel - Regio Louisalaan

2.2. Caligo – PZT (Psychiatrische zorg in de thuissituatie)

Contact

- a. **Adres:** Auguste Lambiottestraat 125 - 1030 Schaarbeek
- b. **Telefoon:** 0496.26.55.60
- c. **Fax:** /
- d. **E-mail:** spad@casmму.be
- e. **Website:** <http://www.casmму.be/patients-et-proches/spad/>
- f. **Wanneer en hoe contact opnemen?** Per telefoon of e-mail
- g. **Wie kan de aanmelding doen?**
Zorggebruikers en hun naasten, zorgteams, eerstelijns- en tweedelijnsdiensten.

Doelgroep

- a. **Leeftijd:** vanaf 16 jaar
- b. **Wie wordt begeleid:** zorggebruikers of hun naasten, professionele residentiële of ambulante teams
- c. **Specifieke doelgroep, pathologie of bijkomende moeilijkheden:**
 - mensen met psychische moeilijkheden die thuis of in een instelling wonen,
 - professionals in de thuiszorgsector,
 - sociaal geïsoleerd publiek of waarvoor een laagdrempelig aanbod nodig is
 - jongeren vanaf 16 jaar
 - politiediensten en OCMW's die als eerste worden ingeschakeld bij een problematische woonsituatie,
 - ouderen: In het kader van de COVID-19 gezondheids crisis wordt bijzondere aandacht besteed aan ouderen in psychische nood, in woonzorgcentra of in de thuissituatie, alsook aan de professionele teams die hen begeleiden.

Type aanbod

- a. **Plaats van interventie:** in de thuissituatie, in voorzieningen, in residentiële settings en in onze kantoren
- b. **Snelheid waarmee op de aanvraag gereageerd wordt:** wordt per geval bekeken, na evaluatie door het team
- c. **Duur:** wordt per geval bekeken, na evaluatie door het team
- d. **Intensiteit:** wordt per geval bekeken, na evaluatie door het team
- e. **Aanwezigheid medische functie:** niet aanwezig
- f. **Taalaanbod:** FR en NL
- g. **Financiële aspecten:** Gratis

Territorium/actiegebied (gemeenten)

Voor individuele opvolgingen: Voornamelijk het oosten van Brussel, in volgende gemeenten: Oudergem, Etterbeek, Evere, Haren, Schaarbeek, Sint-Lambrechts-Woluwe, Sint-Pieters-Woluwe

Voor de ouderenzorg: de 19 gemeenten van het Brussels Hoofdstedelijk Gewest

2.3. Interligne – PZT (Psychiatrische zorg in de thuissituatie)

Contact

- a. **Adres:** Uniestraat 23 – 1210 Brussel (Sint-Joost)
- b. **Telefoon:** 02 210 20 82
- c. **Fax:** /
- d. **E-mail:** /
- e. **Website:** www.interligne.be
- f. **Wanneer en hoe contact opnemen?**
Per telefoon of e-mail
- g. **Wie kan contact opnemen?**
Patiënten, familie, hulpverleners

Doelgroep

- a. **Leeftijd:** vanaf 18 jaar
- b. **Wie wordt begeleid:** iedereen, familie of hulpverlener
- c. **Specifieke doelgroep, pathologie of bijkomende moeilijkheden:** psychiatrische problematiek

Type aanbod

- a. **Plaats van interventie:** thuis of in de kantoren van Interligne in Sint-Joost
- b. **Snelheid waarmee op de aanvraag gereageerd wordt:** onbepaald
- c. **Duur:** varieert naargelang de situatie
- d. **Intensiteit:** huisbezoek om de 3 weken
- e. **Aanwezigheid medische functie:** niet-medisch personeel
- f. **Taalaanbod:** FR
- g. **Financiële aspecten:** gratis

Territorium/actiegebied (gemeenten)

Sint-Joost - Schaarbeek - centrum van Brussel - Etterbeek - Elsene - Oudergem - Watermaal-Bosvoorde - Sint-Pieters-Woluwe - Sint-Lambrechts-Woluwe - Vorst - Sint-Gillis - Ukkel (alleen het gedeelte dat grenst aan Elsene).

2.4. Lila - project psychiatrische zorg in de thuissituatie (PZT)

Contact

- a. **Adres:** Van Volxemlaan 169, 1190 Vorst.
- b. **Telefoon:** 02/ 344.46.74
- c. **Fax:** /
- d. **E-mail:** lila@cgg-brussel.be
- e. **Website:** www.cgg-brussel.be
- f. **Hoe en wanneer contact opnemen?**
 - Telefonisch: De dienst is telefonisch bereikbaar van maandag tot en met vrijdag tussen 9u en 17u.
 - Via mail: naar lila@cgg-brussel.be
- g. **Wie kan de aanmelding doen?**

Zowel de cliënt, mantelzorger en professional kunnen een aanmelding doen.

Doelgroep

- a. **Leeftijd:** vanaf 18 jaar
- b. **Wie wordt begeleid:**
 - Lila richt zich tot volwassen personen met een psychiatrische problematiek in het Brussels Hoofdstedelijk Gewest. Lila biedt begeleiding aan huis met als doelstellingen netwerkontwikkeling of - versteviging, toezien op de continuïteit van zorg, voorkomen van opnames of deze zo kort mogelijk houden.
 - Lila richt zich naar hulpverleners en mantelzorgers/omgeving van de persoon met een psychiatrische problematiek door middel van:
 - o Organisatie van overleg: tussen de persoon met een psychiatrische problematiek en diens betrokken hulpverleners en mantelzorgers, in functie van afstemming van de zorg en continuïteit.
 - o Sensibilisering: vormingen over thema's als psychose, stemmingsstoornissen, angststoornissen, persoonlijkheidsstoornissen, hoe de signalen die hierop wijzen herkennen en hoe gericht doorverwijzen indien nodig.
 - o Coaching: bespreking van een werkprobleem, moeilijkheden of onduidelijkheden in het omgaan met een psychisch kwetsbaar persoon
 - o Informatie en advies: over psychiatrische problematieken.
- c. **Specifieke doelgroep, pathologie of bijkomende moeilijkheden:** Neen

Aanbod

- a. **Plaats van interventie:**
 - Contacten met cliënten kunnen zowel op onze dienst als op huisbezoek en in andere hulpverleningssettings plaatsvinden.
 - De interventies naar hulpverleners kunnen plaatsvinden op onze dienst of in de dienst waar de hulpverlener tewerkgesteld is.
 - Overleggen gaan door bij de patiënt thuis of in de setting waar de hulpverlener tewerkgesteld is.

b. Snelheid waarmee op de aanvraag gereageerd wordt:

- Na aanmelding wordt de vraag op de teamvergadering besproken. Na maximum 1 week wordt de aanvrager gecontacteerd voor meer informatie, voor een afspraak of voor de feedback van het team.

c. Duur: onbepaald

d. Intensiteit:

- Maximum 1 contact per week met cliënten. Naarmate er meer netwerk uitgebouwd is, worden afspraken meer in tijd gespreid.
- De intensiteit van de overleggen wordt bepaald door de partners rond de tafel: soms is dit maandelijks, driemaandelijks of zesmaandelijks. Dit is afhankelijk van de noden van het netwerk.
- Coaching: dit kan eenmalig doorgaan, maar eveneens op systematische basis. De frequentie wordt bepaald in samenspraak met de aanvrager.
- Sensibilisering: dit kan eenmalig doorgaan, maar er kan ook een reeks aangeboden worden. Dit wordt bepaald in samenspraak met de aanvrager.

e. Aanwezigheid medische functie:

- Lila is niet gesubsidieerd voor een psychiatrische functie, maar het team kan wel beroep doen op een psychiater van het CGG Brussel-deelwerking Zuid, die de teamvergadering bijwoont. Cliënten behouden hun psychiater of er wordt samen met hen gezocht naar een psychiater uit hun regio.

f. Taalaanbod:

- Lila richt zich naar Nederlandstalige cliënten en hulpverleners. Gezien de Brusselse context nemen zowel Nederlandstalige en Franstalige hulpverleners die betrokken zijn bij de cliënt deel aan overleg, coaching of sensibilisering. Er worden ook anderstalige cliënten begeleid en waar nodig wordt er gewerkt via tolken.

g. Financiële aspecten: het aanbod van Lila is gratis.

Territorium/actiegebied (gemeenten)

De 19 gemeenten van het Brussels Hoofdstedelijk Gewest.

2.5. Mobiwest

Contact

- a. **Adres:** Dieleghemse Steenweg 30 - 1090 Jette
- b. **Telefoon:** 0496/16 20 45
- c. **Fax:** /
- d. **E-mail:** info@mobiwest.net
- e. **Website:** nog niet operationeel
- f. **Wanneer en hoe contact opnemen?** Mobiwest ontvangt vragen per e-mail of via de telefoon. Mobiwest neemt binnen 72 uur contact op met de hulpvrager.
- g. **Wie kan de aanmelding doen?** Elke gebruiker van psychiatrische zorg, hulpverlener of naaste van mensen die psychiatrische zorg ontvangen, kan contact opnemen met onze diensten. Elke vraag wordt geanalyseerd door het team en beantwoord (opstart begeleiding, heroriëntatie indien nodig, enz.)

Doelgroep

- a. **Leeftijd:** Vanaf 18 jaar
- b. **Wie wordt begeleid:**

Elke volwassene met een complex, chronisch psychiatrisch probleem die dagelijkse ondersteuning nodig heeft (op vlak van mobiliteit, beschikbaarheid en begeleiding) om de toegang tot de zorg, de integratie in de gemeenschap en de meest waardige levensomstandigheden te behouden en te bevorderen.
- c. **Specifieke doelgroep, pathologie of bijkomende moeilijkheden:**

De begeleiding van het Mobiwest-team kan niet opstarten in een "crisis en noodsituatie" (zelfs al kan de begeleiding in tweede instantie gebeuren), maar wel nadien. De begeleiding na een ziekenhuisopname kan model staan, maar ook andere types begeleiding zijn mogelijk.

Type aanbod

- a. **Plaats van interventie:**

De plaats van interventie zal worden bepaald door de klinische noodzaak (van de thuissituatie tot de supermarkt, van onze kantoren tot wachtkamers, enz.)
- b. **Snelheid waarmee op de aanvraag gereageerd wordt:**

De start van onze interventie gebeurt maximaal 10 dagen nadat de aanmelding is gebeurd en door het team is aanvaard.
- c. **Duur:**

Volgens het adagium "zo kort als mogelijk, zo lang als nodig" zal de interventie door het team ten minste om de 6 maanden opnieuw worden geëvalueerd.

Het mobiliseren van bestaande hulpbronnen, de uitbouw van een netwerk, de overdracht en de regie in handen van de patiënt zijn hierbij belangrijke waarden.
- d. **Intensiteit:**

De intensiteit wordt afgestemd op de noodzaak, de behoeften en de relevantie (van 3 keer per week tot 1 keer per maand).
- e. **Aanwezigheid medische functie:**

Het team staat onder supervisie van een psychiater

- f. **Taalaanbod:** FR / NL
- g. **Financiële aspecten:** Gratis

Territorium/actiegebied (gemeenten)

Laken: Oud Laken West, Oud Laken Oost, Industrie Noord, Koninklijk domein Laken, Marie-José park, Scheutbos, Elisabeth park, Laarbeekbos – Poelbos, Boudewijnpark – Dielegembos, Machtens.

Molenbeek: Machtens, Karreveld, Korenbeek, Marie José park, Scheutbos.

Sint-Agatha-Berchem: Centrum van Sint-Agatha-Berchem

Ganshoren: Villa's van Ganshoren, Centrum Ganshoren,

Koekelberg: Basiliek, Woeste, Jette Centrum, Heymbosch

Jette: AZ-Jette, Heizel, Houba, Mutsaard, Heembeek

Neder-Over-Heembeek.

2.6. MoveoPlus

Contact

- a. **Adres:** /
- b. **Telefoon:** /
- c. **Fax:** /
- d. **E-mail:** moveoplus@hermesplus.be
- e. **Website:** www.hermesplus.be
- f. **Wanneer en hoe contact opnemen?** via e-mail Moveoplus@hermesplus.be Vermeld in de e-mail in welke gemeente de persoon woont en hoe wij contact met u kunnen opnemen. Vervolgens stellen wij een contactpersoon voor om de aanvraag met de kandidaat en de betrokkene te bespreken. In dit gesprek beoordelen wij de verwachtingen en het engagement van beide partijen. De op deze manier verkregen informatie geeft ons een idee van de zorg die nodig is en van de organisaties die bij de gedeelde zorg kunnen worden betrokken. MoveoPlus gaat ervan uit dat de persoon of organisatie die de aanvraag indient, betrokken zal blijven bij de langdurige zorg.
- g. **Wie kan de aanmelding doen?**
MoveoPlus kan door iedereen gecontacteerd worden: de persoon zelf, professionelen (residentiële sector, eerste lijn, ...), familieleden en andere naasten.

Doelgroep

- a. **Leeftijd:** vanaf 18 jaar
- b. **Wie wordt begeleid:** Mensen (vanaf 18 jaar) met complexe psychische problemen die langdurige zorg nodig hebben op verschillende levensgebieden, zoals huisvesting, gezondheid, activiteit en contacten. Het mobiele team helpt de persoon om zijn leven zelfstandig te leiden en draagt bij tot zijn sociale integratie en re-integratie. De persoon blijft de regie behouden over zijn of haar levenspad.
- c. **Specifieke doelgroep, pathologie of bijkomende moeilijkheden:** personen met complexe psychologische problemen.

Type aanbod

- a. **Plaats van interventie:** in de thuissituatie
- b. **Snelheid waarmee op de aanvraag gereageerd wordt:** wordt samen met de aanvrager bepaald
- c. **Duur:** onbepaald
- d. **Intensiteit:** aangepast aan de behoeften van de persoon
- e. **Aanwezigheid medische functie:** psychiatrische en generalistische functie
- f. **Taalaanbod:** FR / NL
- g. **Financiële aspecten:** gratis voor algemene interventies, inclusief die door de psychiater

Territorium/actiegebied (gemeenten)

- ✓ Gemeente Anderlecht
- ✓ Brussel: Vijfhoek, Europese wijk, Squareswijk, Jubelpark en Noordwijk
- ✓ Sint-Jans-Molenbeek: Havenwijk, historisch Molenbeek, Weststation, Hertogin

2.7. Prisme – PZT (Psychiatrische zorg in de thuissituatie)

Contact

- a. **Adres:** Bonaventurestraat 44 - 1090 Jette
- b. **Telefoon:** 02/478.49.55 of 0476/72.75.89
Het is noodzakelijk een bericht achter te laten om gecontacteerd te worden
- c. **Fax:** /
- d. **E-mail:** prismenordouest@gmail.com
- e. **Website:** <http://prismenordouest.be>
- f. **Wanneer en hoe contact opnemen?**
Telefonisch van maandag tot vrijdag tussen 9.00 en 17.00 uur of per e-mail.
- g. **Wie kan de aanmelding doen?** Iedereen: potentiële zorggebruikers, professionals, naasten in moeilijkheden

Doelgroep

- a. **Leeftijd:** Vanaf 18 jaar
- b. **Wie wordt begeleid:** de zorggebruiker, zijn omgeving en/of professionals (coaching - supervisie - opleiding)
- c. **Specifieke doelgroep, pathologie of bijkomende moeilijkheden::**
Iedereen die lijdt aan een psychiatrische aandoening, ongeacht zijn statuut, kan een beroep doen op de diensten van Prisme. Als een dubbele diagnose wordt gesteld, moet de psychiatrische aandoening doorwegen om een begeleiding mogelijk te maken.

Type aanbod

- a. **Plaats van interventie:**
In de thuissituatie of op een voor de begeleide persoon betekenisvolle plaats, alsmede in de lokalen van Prisme
- b. **Duur:**
Onbepaald - Zo lang als nodig
- c. **Intensiteit:**
Een ontmoeting om de drie weken
- d. **Aanwezigheid medische functie:**
Niet aanwezig, vandaar de noodzaak van een medische referentiepersoon in het netwerk
- e. **Taalaanbod:**
FR
- f. **Financiële aspecten:**
Gratis

Territorium/actiegebied (gemeenten)

Noordwesten van Brussel

→ Anderlecht (1070), Sint-Jans-Molenbeek (1080), Sint-Agatha-Berchem (1083), Ganshoren (1082), Koekelberg (1081), Jette (1090), Laken (1020), Neder-Over-Heembeek (1120)

2.8. Tela (107 Project Brussel-Oost)

Contact

- a. **Adres:** Kolonel Bourgstraat 108 A, 1030 Schaarbeek
- b. **Telefoon:** 02/880 85 52 - 0490/117 000
- c. **Fax:** 02/880 85 53
- d. **E-mail:** tela@p107bxl-est.be
- e. **Site web:** <http://www.chjt.be/patients-et-proches/equipes-mobiles/tela/>
- f. **Wanneer en hoe contact opnemen?**
Telefonisch, op werkdagen, van maandag tot en met vrijdag van 9.00 tot 17.00 uur, behalve woensdagochtend
- g. **Wie kan de aanmelding doen?** Iedereen.

Doelgroep

- a. **Leeftijd:** vanaf 18 jaar
Aanmeldingen voor ouderen boven de 65 jaar zullen door een psychiater van het team aan de hand van klinische criteria tijdens een ontmoeting worden beoordeeld.
- b. **Wie wordt begeleid:**
Tela richt zich op personen met complexe psycho-sociale-affectieve problemen en wier klinische situatie zodanig is dat de mobiliteit en intensiteit van een team noodzakelijk is. Het team biedt psychologische, administratieve en medische ondersteuning en heeft tot doel een zorgnetwerk op te zetten en/of het bestaande netwerk te ondersteunen.
- c. **Specifieke doelgroep, pathologie of bijkomende moeilijkheden:**
Tela richt zich op personen in haar actiegebied:
 - die zwaar psychisch lijden, met een grote impact op hun dagelijks leven.
 - die moeilijkheden ondervinden bij hun sociale integratie en/of van wie de zorg- en ondersteuningsnetwerken uitgeput of onbestaande zijn.
 - die multidisciplinaire zorg nodig hebben.

Type aanbod

- a. **Plaats van interventie:**
De plaats wordt bepaald met de persoon die begeleid wordt. Tela komt hoofdzakelijk tussen in de thuissituatie, maar kan zich verplaatsen daar waar de persoon wenst te worden ontmoet. Tela kan ook mensen ontvangen in haar lokalen.
- b. **Snelheid waarmee op de aanvraag gereageerd wordt:** zo snel mogelijk
- c. **Duur :** Zo kort als mogelijk en zo lang als nodig
- d. **Intensiteit:** 1x/week
- e. **Aanwezigheid medische functie:**

Ja. Aanwezigheid van psychiaters in het team die geen behandelende psychiaters worden.

f. Taalaanbod: Frans, Nederlands en andere talen met een tolk

g. Financiële aspecten:

De tussenkomst van het team is gratis, alleen de gesprekken met de psychiater worden gefactureerd aan de mutualiteit.

Territorium/actiegebied (gemeenten)

Het oosten van Brussel: de gemeenten Haren, Schaarbeek, Sint-Joost-ten-Node, Evere, Sint-Lambrechts-Woluwe, Sint-Pieters-Woluwe, Oudergem en Etterbeek.

2.9. trACTor

Contact

- a. **Adres:** Opperstraat, 73 1050 Elsene
- b. **Telefoon:** 02/502 01 03
- c. **Fax:** 02/512 27 77
- d. **E-mail:** tractor@psc-elsene.be
- e. **Website:** www.psc-elsene.be
- f. **Hoe en wanneer contact opnemen?**
Telefonisch of via e-mail op weekdays van 9.00 tot 17.00 u
- g. **Wie kan de aanmelding doen?**
Iedereen

Doelgroep

- a. **Leeftijd:** vanaf 18 jaar
- b. **Wie wordt begeleid:**
De persoon met een psychische kwetsbaarheid
- c. **Specifieke doelgroep, pathologie of bijkomende moeilijkheden:**
Mensen met een EPA (ernstige psychiatrische problematiek)

Aanbod

- a. **Plaats van interventie:**
Waar de persoon zich bevindt, normaliter in de thuissituatie
- b. **Snelheid waarmee op de aanvraag gereageerd wordt:**
In de loop van de week na de aanvraag
Opstart is afhankelijk van de (eventuele) wachtlijst
- c. **Duur:**
Zo kort mogelijk, zo lang als nodig
- d. **Intensiteit:**
1 x per week, opschaling tot 3x per week is mogelijk
- e. **Aanwezigheid medische functie:**
Ja
- f. **Taalaanbod:**
Nederlands, Frans, Engels
- g. **Financiële aspecten:**
Begeleiding bij trACTor is gratis

Territorium/actiegebied (gemeenten)

Elsene, Sint-Gillis, Ukkel, Vorst, Watermaal-Bosvoorde, regio Louisalaan

3. TABEL SPECIFIEK AANBOD MOBIELE TEAMS

Specifiek aanbod	Mobiel team	Actiegebied	Zie informatiefiche
Verslaving - Middelenmisbruik	- Combo - Le Renfort - En Route	19 Brusselse gemeenten	Blz.: 35 Blz.: 37 Blz.: 29
Overleg, coaching, intervisies, opleiding voor professionals	- Interligne SPAD - Prisme SPAD - Caligo SPAD - PZT Lila - SMES support - Le Renfort	19 Brusselse gemeenten	Blz.: 16 Blz.: 22 Blz.: 15 Blz.: 17 Blz.: 28 Blz.: 37
Dubbele diagnose: verstandelijke handicap, psychische aandoening + gedragsstoornissen	- Maya	19 Brusselse gemeenten	Blz.: 31
Kinderen - jongeren	- BruStars	19 Brusselse gemeenten	Blz.: 38
Vanaf 16 jaar en volwassenen	- Caligo - EMC - Maya - Combo	19 Brusselse gemeenten	Blz.: 15 Blz.: 9 Blz.: 31 Blz.: 35
Gezinnen, naasten	- Family Home Support (FHS)	19 Brusselse gemeenten + Wallonië	Blz.: 30
Internering	- Eolia	19 Brusselse gemeenten	Blz.: 32
<u>interneringsstatuut</u>	- Format	19 gemeenten Brussel + regio Halle-Vilvoorde	Blz.: 33
Ervaringsdeskundigheid	- En Route	19 Brusselse gemeenten	Blz.: 29
Ouderen	- Caligo	19 Brusselse gemeenten	Blz.: 15
Precariteit Dakloosheid	- Mobiel 107-team - Precariteit - SMES support	19 Brusselse gemeenten	Blz.: 27 Blz.: 28

3.1. Mobiel 107-team Precariteit

Contact

- a. **Adres** : Paul-Henri Spaakkaan 19 - 1060 Sint-Gillis (1^{ste} verdieping)
- b. **Telefoon:** 0496/26.77.62
- c. **Fax:** /
- d. **E-mail** : info.107precarite@gmail.com
- e. **Website** : /
- f. **Wanneer en hoe contact opnemen?**
Per e-mail of telefonisch van 9.00 tot 17.00 uur van maandag tot vrijdag
- g. **Wie kan de aanmelding doen?**
Elke betrokkene (patiënt, naaste, professional en/of andere) kan contact met ons opnemen.

Doelgroep

- a. **Leeftijd:** Vanaf 18 jaar
- b. **Wie wordt begeleid:**
Het team begeleidt de betrokkene en zijn of haar omringende omgeving, met inbegrip van het "professionele" netwerk
- c. **Specifieke doelgroep, pathologie of bijkomende moeilijkheden:**
Het team werkt met kwetsbare volwassenen die dakloos of slecht gehuisvest zijn en die lijden of hebben geleden aan psychologische problemen die verband houden met een bepaald psychologisch functioneren. De interventie wordt uitgevoerd met of zonder uitdrukkelijk hulpvraag en wanneer er binnen het informele of professionele netwerk dat de persoon omringt, geen of onvoldoende hulpbronnen voorhanden zijn.

Type aanbod

- a. **Plaats van interventie:** Dit wordt bepaald door de betrokken persoon en zijn leefomgeving
- b. **Snelheid waarmee op de aanvraag gereageerd wordt:** 'Nieuwe aanvragen' worden besproken in de wekelijkse teamvergadering
- c. **Duur:** Onbeperkt
- d. **Intensiteit:** op het ritme van de betrokkene
- e. **Aanwezigheid medische functie:** Geen medische functie
- f. **Taalaanbod:** FR-NL-EN
- g. **Financiële aspecten:** gratis dienst

Territorium/actiegebied (gemeenten)

Het mobiele 107-team Precariteit is actief in de 19 gemeenten van het Brussels Hoofdstedelijk Gewest.

3.2. SMES Support (het voormalige “Cellule d’Appui du SMES”)

SMES Support is een multidisciplinair mobiel team dat snel hulp verleent aan eerstelijns werkers in de sociale sector en de gezondheidszorg die zich in een impasse bevinden in hun hulpverlening aan een zorggebruiker.

Contact:

- a. **Adres:** Papenvest 78 - 1000 Bruxelles
- b. **Telefoon:** 02/502 69 49
- c. **Fax:** 02/502 10 75
- d. **E-mail:** support@smes.be
- e. **Website:** www.smes.be
- f. **Wanneer en hoe contact opnemen?** Per telefoon of per e-mail
- g. **Wie kan contact opnemen?** Professionals

Indien nodig kan de gebruiker in een later stadium worden ontmoet, of zelfs tijdelijk worden opgevolgd, tot men de overgang kan maken naar het netwerk.

Doelgroep

- a. **Leeftijd:** Geen leeftijdsgrens
- b. **Wie wordt begeleid ?** Professionals prioritair, zorggebruikers in een overgangsfase
- c. **Specifieke doelgroep:**
Eerstelijns zorgprofessionals die werken met mensen die zowel sociaal zeer kwetsbaar zijn als een psychische aandoening hebben.

Type aanbod

- a. **Plaats van interventie:** Werkplek van de professionals, woonplek van de zorggebruikers (op straat, in een voorziening, in de thuissituatie, ...)
- b. **Duur:** Geen tijdslimiet. Interventie binnen maximaal een week.
- c. **Intensiteit:** Varieert, afhankelijk van de situatie
- d. **Aanwezigheid medische functie:** Ja, afhankelijk van de situatie
- e. **Taalaanbod:** Frans, Nederlands, Engels, Spaans, Turks, Duits
- f. **Financiële aspecten:** Gratis

Territorium/actiegebied (gemeenten)

De 19 gemeenten van het Brussels Hoofdstedelijk Gewest.

3.3. En Route VZW

Contact

- a. **Adres:** Verenigingstraat 15 - 1000 Brussel
- b. **Telefoon:** 0487/153 204
- c. **Fax:** /
- d. **E-Mail:** info@enrouteweb.org
- e. **Website** www.enrouteweb.org
- f. **Wanneer en hoe contact opnemen?**
Maandag => vrijdag van 10 tot 18 uur
- g. **Wie kan de aanmelding doen?**
Iedereen die betrokken is bij geestelijke gezondheid, verslavingen of precariteit.

Doelgroep

- a. **Leeftijd:** 35 -
- b. **Wie wordt begeleid:** gebruikers van geestelijke gezondheidszorg, mensen met verslavingen en in precare leefomstandigheden
- c. **Specifieke doelgroep, pathologie of bijkomende moeilijkheden:** Nee

Type aanbod

- a. **Plaats van interventie:** in de thuissituatie, in een voorziening, op kantoor, op een "neutrale" plaats, per telefoon, of via videoconferentie
- b. **Snelheid waarmee op de aanvraag gereageerd wordt:** +/- onmiddellijk, afhankelijk van de beschikbaarheid van ervaringsdeskundigen die aan begeleiding doen
- c. **Duur:** Onbepaald
- d. **Intensiteit:** over het algemeen degressief (max. 1 persoonlijke ontmoeting per week, frequent telefonisch contact mogelijk afhankelijk van de begeleidende ervaringsdeskundige)
- e. **Aanwezigheid medische functie:** Nee
- f. **Taalaanbod:** Momenteel FR
- g. **Financiële aspecten:** Gratis

Territorium/actiegebied (gemeenten)

De 19 gemeenten van het Brussels Hoofdstedelijk Gewest en Wallonië

3.4. Family Home Support (FHS) - SIMILES BRUXELLES

Contact

- a. **Adres:** Maria Malibranstraat 49 – 1050 Brussel
- b. **Telefoon:** 02/511 99 99 – 0476/77 23 73
- c. **Fax:** /
- d. **E-mail:** fhs@similes.org – similesbxl@similes.org
- e. **Website:** www.similes.org
- f. **Wanneer en hoe contact opnemen?** per telefoon of per e-mail
- g. **Wie kan de aanmelding doen?** Naasten/derden, professionals

Doelgroep

- a. **Leeftijd:** Vanaf 18 jaar
- b. **Wie wordt begeleid:** familieleden, naasten, ondersteuning van professionals
- c. **Specifieke doelgroep, pathologie of bijkomende moeilijkheden:**
Familieleden en naasten van mensen met psychische en aanverwante aandoeningen.

Type aanbod

- a. **Plaats van interventie:** in de thuissituatie, bij Similes en/of in een andere voorziening.
- b. **Duur:** geen tijdslimiet
- c. **Intensiteit:** afhankelijk van de situatie/1x per week mogelijk
- d. **Aanwezigheid medische functie:** niet aanwezig
- e. **Taalaanbod:** Frans, Engels, Spaans
- f. **Financiële aspecten:** Gratis

Territorium/actiegebied (gemeenten):

De 19 gemeenten van het Brussels Hoofdstedelijk Gewest.

3.5. Maya (Mobiele interventiecel - MIC)

Contact

- a. **Adres:** Kolonel Bourgstraat 108A - 1030 Schaarbeek
- b. **Telefoon:** Coördinatie: 0490/11.42.11
Nieuwe aanmeldingen: 0490/11.42.
- c. **Fax:** Nee
- d. **E-mail:** info@maya.brussels
- e. **Site web:** Geen website
- f. **Wanneer en hoe contact opnemen?**
Telefonisch van maandag tot vrijdag van 9u tot 17u.
- g. **Wie kan contact opnemen?**
Zorggebruiker, naaste, familie, professional... iedereen in de omgeving van de patiënt of de patiënt zelf.

Doelgroep

- a. **Leeftijd:** Vanaf 16 jaar
- b. **Wie wordt begeleid:** De patiënt en zijn familie en/of professionele begeleiders.
- c. **Specifieke doelgroep, pathologie of bijkomende moeilijkheden:**
Volwassenen met een dubbele diagnose: met een verstandelijke handicap, psychische aandoening en gedragsstoornissen (of die deze zouden kunnen ontwikkelen)

Type aanbod

- a. **Plaats van interventie:** In de thuissituatie, waar de zorggebruiker zich bevindt. In het gezin, in een voorziening...
- b. **Duur:** Onbepaald
- c. **Intensiteit:** Varieert afhankelijk van de vraag.
- d. **Aanwezigheid medische functie:** Een psychiatrisch huisbezoek is mogelijk
- e. **Taalaanbod:** FR, NL, ENG
- f. **Financiële aspecten:** Gratis
- g. **Bijkomende opdrachten:** Intersectorale onderdompelingen tussen professionals en bewustmaking/opleiding binnen voorzieningen.

Territorium/actiegebied (gemeenten)

De 19 gemeenten van het Brussels Hoofdstedelijk Gewest.

3.6. EOLIA - Mobiel team in het kader van het zorgtraject voor geïnterneerden van het hof van beroep te Brussel, Antenne Brussel

Contact

- a. **Adres** Team Eolia, Kolonel Bourgstraat 108A - 1030 Brussel
- b. **Telefoon** 02/215.02.73
- c. **Fax** /
- b. **Courriel** olia@outreaching.be
- c. **Site web** geen website
- d. **Wanneer en hoe contact opnemen?**
Mensen kunnen contact opnemen via e-mail, per post en/of telefonisch.
- e. **Wie kan contact opnemen?**
De geïnterneerde die opgevolgd wenst te worden of een door hem of haar gemandateerde professional.

Doelgroep

- a. **Leeftijd:** Vanaf 18 jaar
- b. **Wie wordt begeleid:** personen met een interneringsstatuut
- c. **Specifieke doelgroep, pathologie of bijkomende moeilijkheden:**
personen met een interneringsstatuut

Type aanbod

- a. **Plaats van interventie:**
Op de plaats waar de persoon in kwestie verblijft (gevangenis, ziekenhuis, woning, enz.) of in onze kantoren in het Brussels Gewest.
- b. **Snelheid waarmee op de aanvraag gereageerd wordt:**
Een analysetermijn, die over het algemeen een maand duurt, wordt met de betrokkene overeengekomen wanneer wij hem/haar ontmoeten tijdens een eerste gesprek. De begeleiding gaat door tot de uiteindelijke vrijlating.
- c. **Duur:**
Vanaf de opstart van het begeleidingstraject tot de definitieve opheffing van de interneringsmaatregel.
- d. **Intensiteit:** varieert, afhankelijk van het begeleidingstraject,
- e. **Aanwezigheid medische functie:** niet-medische interventie
- f. **Taalaanbod:**FR
- g. **Financiële aspecten:** gratis

Territorium/actiegebied (gemeenten)

Tussenkomst in het rechtsgebied van het Brusselse Hof van Beroep, in de 19 gemeenten van het Brussels Hoofdstedelijk Gewest

3.7. FORMAT (forensisch mobiel team, regio Halle-Vilvoorde-Brussel)

Contact

- a. **Adres:**
 - Zorggroep Sint-Kamillus, Krijkelberg 1, 3360 Bierbeek (= hoofdzetel)
 - PZ Sint-Alexius, Grimbergsesteenweg 40, 1850 Grimbergen (= aanloopadres)
- b. **Telefoon:** 0492/13.47.23 (Lena Boons, coördinator), 0470/96.55.20 (dr. Jolien Schildermans, psychiater)
- c. **Fax:** /
- d. **E-mail:** lena.boons@kamillus.broedersvanliefde.be of jolien.schildermans@kamillus.broedersvanliefde.be
- e. **Website:** <https://www.kamillus.be/zorgaanbod/mobiele-psihiatrische-zorg/sppit-format>
- f. **Hoe en wanneer contact opnemen?** Contact opnemen kan via email of telefonisch, van maandag tot en met vrijdag tussen 9u en 17u.
- g. **Wie kan de aanmelding doen?** Aanmelden kan via het aanmeldingsformulier. Dit aanmeldingsformulier en het formulier 'Geïnformeerde Toestemming' vraag je aan via lena.boons@kamillus.broedersvanliefde.be.

Doelgroep

- a. **Leeftijd:** Begeleiding is mogelijk bij personen vanaf de leeftijd van 18 jaar.
- b. **Wie wordt begeleid:** mannen en vrouwen met een psychische kwetsbaarheid en een juridisch statuut, wonend in de regio Halle-Vilvoorde-Brussel, die nood hebben aan forensische ondersteuning.
- c. **Specifieke doelgroep, pathologie of bijkomende moeilijkheden:** FORMAT begeleidt personen met een interneringsstatuut.

Aanbod

- a. **Plaats van interventie:** FORMAT begeleidt personen in de thuissituatie. Dit verwijst naar de plaats waar de cliënt woont en kan dus op verschillende manieren geïnterpreteerd worden. Enkele voorbeelden zijn: eigen woonst, beschut wonen, PVT, woonst van familie. Indien een begeleiding tijdelijk niet georganiseerd kan worden in de thuissituatie, zijn wij steeds in de mogelijkheid om ons te verplaatsen naar een alternatieve locatie.
- b. **Snelheid waarmee op de aanvraag gereageerd wordt:** FORMAT streeft ernaar om binnen 1 maand na aanvraag de cliënt en verwijzer op de hoogte te brengen van in/exclusie.
- c. **Duur:** FORMAT begeleidt haar cliënten zolang het juridisch statuut van toepassing is. Indien de nood aan forensisch ondersteuning doorheen de begeleiding niet meer van toepassing is, verwijst FORMAT haar cliënten door naar een regulier mobiel team.
- d. **Intensiteit:** FORMAT organiseert wekelijks een huisbezoek. We schalen de zorg op waar nodig en bouwen af waar mogelijk (FACT-model).
- e. **Aanwezigheid medische functie:** Dr. Jolien Schildermans is superviserend psychiater binnen FORMAT. Daarnaast vervult zij de functie als netwerkarts Internering.
- f. **Taalaanbod:** FORMAT begeleidt cliënten die de Nederlandse, Franse of Engelse taal machtig zijn.
- g. **Financiële aspecten:** De begeleiding van FORMAT is gratis.

Territorium/actiegebied (gemeenten)

FORMAT begeleidt personen in de **regio Halle-Vilvoorde-Brussel**. Op onderstaande kaart zijn dit de steden en gemeente met een blauwe arcering. Specifiek gaat het dus over de steden en gemeenten die tot de volgende eerstelijnszones behoren: Bravio, Grimbergen, Zennevallei, Pajottenland, Amalo en Bruzel.

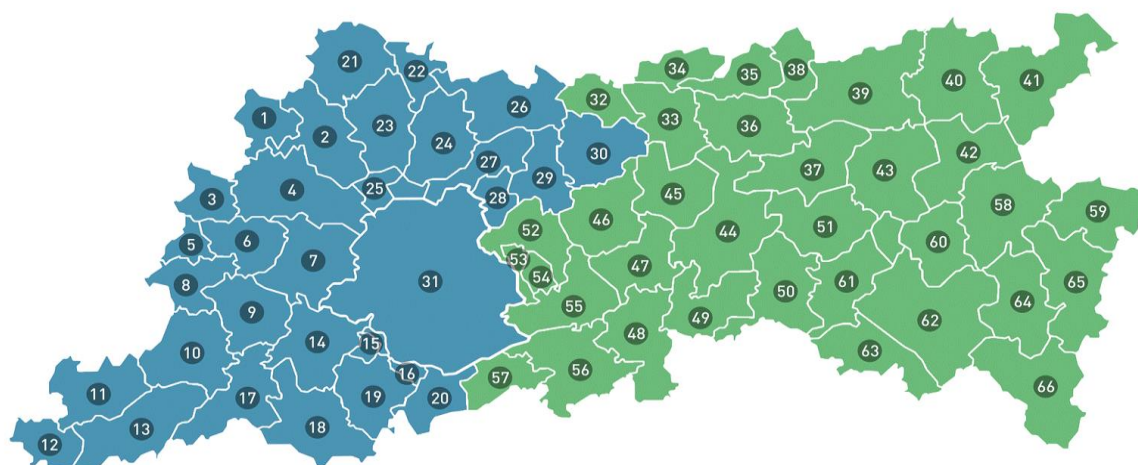

FORMAT	FENIX
1. Opwijk	45. Herent
2. Merchtem	46. Kortenberg
3. Affligem	47. Bertem
4. Asse	48. Huldenberg
5. Liedekerke	49. Oud-Heverlee
6. Ternat	50. Bierbeek
7. Dilbeek	51. Lubbeek
8. Roosdaal	52. Zaventem
9. Lennik	53. Wezenbeek-Oppem
10. Gooik	54. Kraainem
11. Galmaarden	55. Tervuren
12. Bever	56. Overijse
13. Herne	57. Hoeilaart
14. Sint-Pieters-Leeuw	58. Kortenaeken
15. Drogenbos	59. Geetbets
16. Linkebeek	60. Glabbeek
17. Pepingen	61. Boutersem
18. Halle	62. Tienen
19. Beersel	63. Hoegaarden
20. Sint-Genesius-Rode	64. Linter
21. Londerzeel	65. Zoutleeuw
22. Kapelle-Op-Den-Bos	66. Landen
23. Meise	
24. Grimbergen	
25. Wemmel	
26. Zemst	
27. Vilvoorde	
28. Machelen	
29. Steenokkerzeel	
30. Kampenhout	
31. Brussel (gewest)	
32. Boortmeerbeek	
33. Haacht	
34. Keerbergen	
35. Tremelo	
36. Rotselaar	
37. Holsbeek	
38. Begijnendijk	
39. Aarschot	
40. Scherpenheuvel-Zichem	
41. Diest	
42. Bekkevoort	
43. Tielt-Winge	
44. Leuven	

3.8. Combo

Contact

- a. **Adres:** geen maatschappelijke zetel
- b. **Telefoon:** enkel via e-mail
- c. **Fax** : /
- d. **Courriel** : info@combo.brussels
- e. **Website:** <http://www.combo.brussels>
- f. **Wanneer en hoe contact opnemen?** Maandag tot en met vrijdag tussen 9.00 en 17.00 uur - Online, via e-mail, via een andere dienst (Projet Lama, La MASS, Transit, Réseau Hépatite C)
- g. **Wie kan de aanmelding doen?** professionals in noodopvangcentra die geconfronteerd worden met mensen die kampen met problematisch legaal of illegaal middelengebruik.

Doelgroep

- a. **Leeftijd:** Vanaf 16 jaar
- b. **Wie wordt begeleid:**
 - Personen in een preciaire situatie of daklozen die kampen met problemen n.a.v. het gebruik van legale of illegale middelen (benzodiazepinen, pregabaline (Lyrica), alcohol, heroïne, cocaïne, cannabis, enz.)
 - Het is niet nodig een statuut of een mutualiteit te hebben om toegang te krijgen tot de diensten (de diensten zijn gratis).
- c. **Specifieke doelgroep, pathologie of bijkomende moeilijkheden:**
Daklozen die legale of illegale middelen gebruiken.

Type aanbod

- a. **Plaats van interventie:** Straathoekwerk / in de noodopvang
- b. **Snelheid waarmee op de aanvraag gereageerd wordt:**
- c. **Duur:**
- d. **Intensiteit:**
- e. **Aanwezigheid medische functie:**
Het multidisciplinaire team biedt een gecombineerde aanpak van de zorg op basis van:
 - Schadebeperking: informatie, advies en uitwisseling van materiaal
 - Psychosociale ondersteuning: begeleiding en ondersteuning bij sociale procedures (verzekeraarbaarheid medische kaart (DMH), Fedasil, mutualiteit), OCMW, onderdak/huisvesting), steun bij sociale re-integratieEr wordt ook psychologische ondersteuning geboden (individuele begeleiding, gespreksgroepen, enz.)
 - Medisch: gespecialiseerde medische consultatie op het gebied van drugsverslaving (opstart en opvolging van behandelingen, substitutietherapieën, enz.)
 - Screening: Voorlichting en preventie van HIV en hepatitis C, diagnostische sneltests (TROD)
- f. **Taalaanbod:** de dienst maakt de gebruik van sociaal tolken, Portugees - Engels - Frans - Nederlands - Spaans

g. Financiële aspecten: gratis.

Het is niet nodig een statuut of een mutualiteit te hebben om toegang te krijgen tot de diensten

Territorium/actiegebied (gemeenten)

De 19 gemeenten van het Brussels Hoofdstedelijk Gewest

3.9. Le Renfort

Gespecialiseerd outreach project verslavingen van de consultatie-eenheid van Centre Médical Enaden

Contact

- a. **Adres:** Sint-Bernardusstraat 114, 1060 Brussel
- b. **Telefoon:** +32 2 534 63 73
- c. **Fax:** 02 534 53 94
- d. **E-mail :** lerenfort@enaden.be
- e. **Website:** <https://enaden.be/>
- f. **Wanneer en hoe contact opnemen?**
Ofwel per e-mail (lerenfort@enaden.be), ofwel per telefoon op maandag van 10.00 tot 16.00 uur of op vrijdag van 10.00 tot 16.00 uur op het nummer 02/534.63.73
- g. **Wie kan contact opnemen?**
De persoon die van onze ondersteuning wenst gebruik te maken of een naaste of een professional.

Doelgroep

- a. **Leeftijd:** vanaf 18 jaar
- b. **Wie wordt begeleid:**
De zorggebruiker, met de mogelijkheid om ook zijn netwerk te ontmoeten. We organiseren ook intervisie met professionals.
- c. **Specifieke doelgroep, pathologie of bijkomende moeilijkheden:**
Problemen met drugs-, alcohol- en/of medicijngebruik; psychische problemen; (risico op) sociale uitsluiting.

Type aanbod

- a. **Plaats van interventie:**
In een van onze vestigingen: in Sint-Agatha-Berchem (Gentsesteenweg 1022) of in St-Gillis (Sint-Bernardusstraat 114); op verplaatsing naar behoefte.
- b. **Snelheid waarmee op de aanvraag gereageerd wordt:**
Elk nieuwe aanvraag wordt door het team besproken. De interventietijd is variabel, afhankelijk van de situatie. Er wordt snel gereageerd (binnen acht dagen).
- c. **Duur:** Onbepaald
- d. **Intensiteit:** varieert naargelang de situatie
- e. **Aanwezigheid medische functie:** Ja, aanwezigheid van een psychiater in het team
- f. **Taalaanbod:** FR, ENG, DUI
- g. **Financiële aspecten:**
De interventies door de psycholoog en maatschappelijk werker ter plaatse zijn gratis.
Medische consultaties zijn betalend (derdebetalersregeling is mogelijk).

Territorium/actiegebied (gemeenten):

De 19 gemeenten van het Brussels Hoofdstedelijk Gewest.

3.10. Bru-Stars

Voorziening: Mobiel (crisis- en langdurige zorg) team van het Bru-Stars Netwerk, Brussels Netwerk Geestelijke Gezondheidszorg voor Kinderen en Jongeren

Contact

- a. **Adres:** Leopold II laan 184D - 1080 Brussel
- b. **Telefoon:** 0485/71.19.42
- c. **Fax:** 02/319.52.47
- d. **E-mail:** /
- e. **Website:** www.bru-stars.be
- f. **Wanneer en hoe contact opnemen?**
Bru-Stars is telefonisch bereikbaar van maandag tot en met vrijdag van 9.00 tot 12.00 uur en van 13.00 tot 16.00 uur.
Voor crisissituaties: aanvragen kunnen worden gedaan bij Crisis-BXL, dat 7 dagen per week, 24 uur per dag bereikbaar is. Meer info op www.crisis-bxl.be
- g. **Wie kan de aanmelding doen?** Elke professional die in contact staat met kinderen/jongeren in Brussel.

Doelgroep

- a. **Leeftijd:** 0-18 jaar, met speciale aandacht voor de transitie naar volwassenheid (16-23 jaar).
- b. **Wie wordt begeleid:** Elk kind of elke jongere die een probleem heeft waarvoor geestelijke gezondheidszorg nodig is. Zij moeten in het Brussels Hoofdstedelijk Gewest wonen of er hun hoofdverblijfplaats hebben.
- c. **Specifieke doelgroep, pathologie of bijkomende moeilijkheden:**
Elk kind/jongere met een probleem waarvoor geestelijke gezondheidszorg nodig is.
Wij begeleiden ook kinderen en jongeren met een dubbele diagnose.

Specifieke indicaties voor crisissituaties:

- Acute crisissituatie die leidt tot ernstig, complex en meervoudig psychisch lijden bij de jongere en/of in zijn gezin, zijn naaste omgeving
- De moeilijkheden overschrijden de draagkracht van de directe omgeving

Specifieke indicaties voor langdurige situaties:

- Kinderen en jongeren met een ernstige, complexe en meervoudige problematiek
- Jongeren die geen toegang hebben tot eerstelijnszorg of niet-mobiele specialistische zorg wegens medische, sociale en/of familiale redenen
- Bepaalde subgroepen met hun eigen kenmerken:
 - Jongeren met psychiatrische problemen die onder een ("forensisch") rechterlijk bevel staan
 - Kinderen of adolescenten met een dubbele diagnose, een verstandelijke handicap gecombineerd met een psychologisch of psychiatrisch probleem

Type aanbod

- a. **Plaats van interventie:** in de thuissituatie (thuis, school, instelling, enz.)

b. Snelheid waarmee op de aanvraag gereageerd wordt:

Mobiel crisisteam

- Analyse van de aanvraag: binnen 48 tot 72 uur
- Crisisbijeenkomst - met de aanvrager zodra het kan

Mobiel team langdurige zorg:

- Analyse van de aanvraag: binnen de week
- Eerste afspraak om de situatie met de aanvrager te analyseren

c. Duur:

- Mobiel crisisteam: de opvolging duurt 4 tot 6 weken (1x verlengbaar)
- Mobiele team langdurige zorg: De opvolging duurt 2 tot 12 maanden (1x verlengbaar).

d. Intensiteit:

Mobiel crisisteam: Frequentie aangepast aan de specifieke vraag; gemiddeld 1 à 2 contacten per week.

Mobiel team langdurige zorg: Frequentie aangepast aan de specifieke vraag; gemiddeld 1 contact per 2 weken.

e. Aanwezigheid medische functie: Ja, mogelijk

Het Bru-Stars team beschikt over meerdere kinderpsychiaters.

f. Taalaanbod: NL, FR, EN, IT, SP, Arabisch, ... en er kan beroep gedaan worden op tolken

g. Financiële aspecten:

De diensten van het mobiele team zijn gratis en Bru-Stars houdt ook rekening met aanvragen van niet-begeleide minderjarige vreemdelingen, vluchtelingen en mensen die niet in orde zijn met hun mutualiteit.

Territorium/actiegebied (gemeenten)

De 19 gemeenten van het Brussels Hoofdstedelijk Gewest.